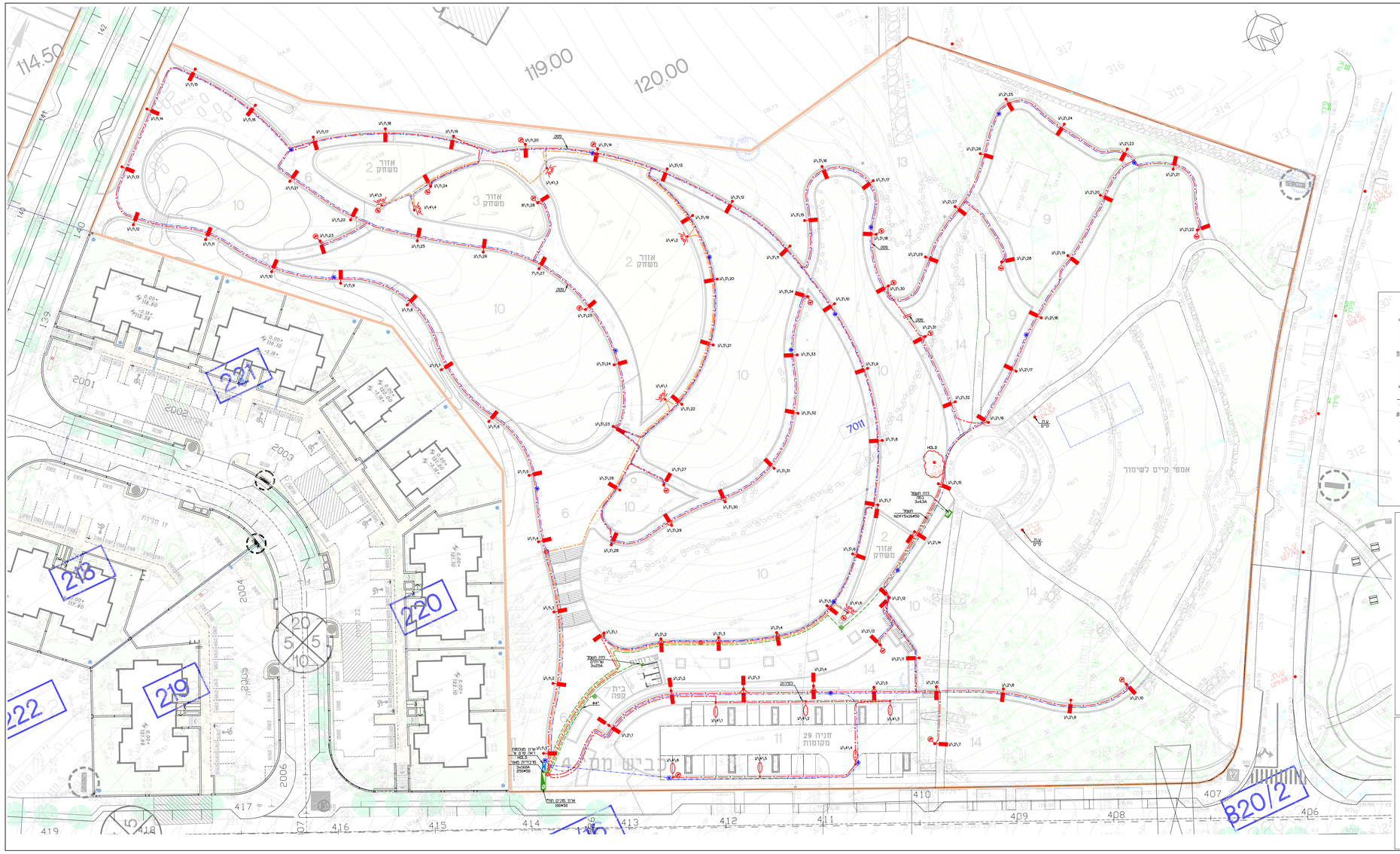

מקרא

מרכיביי תאור כמפורט

ארון התשתית עיר תנמה כולל 2 תלם 16A+ לכל ארון
ראה פרט 0

יש לבצע הזנה לארון ממרכיביי התאורה הרגיל

עמוד האורה מפלדה, עגול, מחודע בגובה מ מ 9
(דרוגים 6/9/9 כולל זרוע "ל"1-2 מעל הפסת.
כולגמתי 3-OMNISTAR (A70M) של SCHREDER.
עמוד כולל 2 מאוד אביזרים (תשמל+תטשורת/מצלמות)

עמוד האורה עגול, בגובה 4 מ, כולל מגן 38w
כולגמתי 400 של SCHREDER
עמוד כולל 2 מאוד אביזרים (תשמל+תטשורת/מצלמות)

עמוד האורה מוני בגובה 4.8 מ, כולל מגן 38w
כולל זרוע 1.2 מ מחתון בראש של עמוד, כולל מגן כד 38w
כולגמתי TECEO של SCHREDER
עמוד כולל 2 מאוד אביזרים (תשמל+תטשורת/מצלמות)

מספר מרכזייה
מספר מעגל
מספר עמוד במעגל

שרבוט P.V.C מעמה "ø4 בעומק 90 מ"מ

אלקטרודיית הארקה בשרוה ø60 מ"מ

חא מערבי כתאורה ø80 כולל מכסה ומסמר "עריית עפולה"

חא מערבי עבור צורת מצלמות ø80 מ"מ
כולל מכסה ומסמר

כו תאורה בעומק 90 מ"מבנבר מסוג
NEXITS×56480 משולב בביטול ערשורי דו שכבתי
עם דופן מגיר תלם ø80+Cu1×35 גיד נחשת חשוף
מאוז בתעיל בחפירה

תוואי צורת תטשורת ø50×2 יקיים 13.5 כולל חוט משרכה
בעומק 90 מ"מ, בחפירה של בבל האורה
(הכנה למצלמות)

תוואי כבלי חחיי חלק בעומק 90 מ"מ

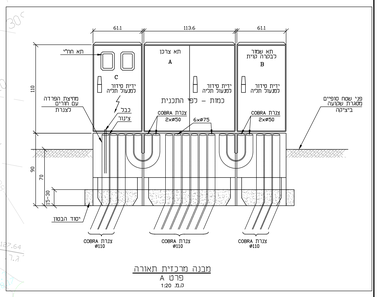

מבנה מרכזית תאורה
פרט A
1:20 מ.מ

1. בסיס בטון מוגבה, 15 מ"מ לפחות מגובה הקרקע
2. כניסת קבים לארון תהא סמויה מהתווי התת קרקעי לחלק הפנימי אחורי של הארון.
3. במידה והזנת החשמל היא תת קרקעית המרחק בין הקבים של התקשורת לחשמל יהיו במרחק 50 מ"מ לפחות זה מזה.
4. מעל משטח הבטון תותקן גומחת בטון 3 מאות + גג [דפנות גב וגג].
5. בבג הפילר יהיה "אף מים" למניעת חדירת מי גשמים.
6. בחזית שתקנו שתי דלתות ברזל מגולוון עם מנעול ביטחון חיצוני. הדלתות יצבעו בחומרים עמידים ובצבע שיאובדר ע"י יצוין פיתוח סביבתי.
7. ע"ג כל דלת יהיה תריס אוורור בשטח של 15% משטח הדלתה.
8. ע"ג כל דלת יהיה שילוט עם הלוגו של עיריית קריית יט.
9. מידות הארון [נטו]:
עומק:60.
גובה: 120.
רוחב: 80.

פרט א'
חיבור תשתיות
תשמל+תקשורת
בעמוד תאורה
הכולל מצלמה

הפצה

תאריך	נמען	נמען	נמען	נמען	נמען	נמען

מס'	תאור השינוי	תאריך	שרטט	מאשר
1	רביעיע	30.03.22	אינה	סער

לעיון ○ | לשכרו ○ | לביצוע ●

שם המזמין: **עיריית עפולה**

שם הפרויקט: **עפולה עילית 1296 יזו"ד**

מס' עבודה: 3574

שם התוכנית: **שצ"פ 7011**

תוכנית מערך תאורה, חשמל ותקשורת

מס' תוכנית: 10

קנ.מ: 1:250

תאריך: 12.07.2015

שם קובץ במחשב: 3574-shazap.dwg

שינוי: 1

אישר	תכנן	שרטט
סער	אינה	אינה

סער מהנדסים
יועצי חשמל ותקשורת בע"מ
רח' בר יוחאי 114 בנין אלישבע, ת.ד. 448 מיקוד 04-6996679 פקס 04-6996674
Email: saar@saar-eng.com

שרטוט זה הינו רכוש בלעדי של סער מהנדסים ושמור איז לרשתוקש או לרשתוקש בו לתמורה בכשאר אישור בכתב מאת חברה

s:\drawing\3574\last\3574-shazap.dwg