## פרט מס' 10

### תרשים חיבורי הארקה

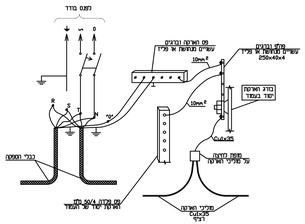


### פרט מגש אביזרים לעמוד תאורה

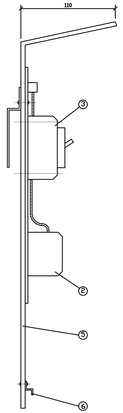


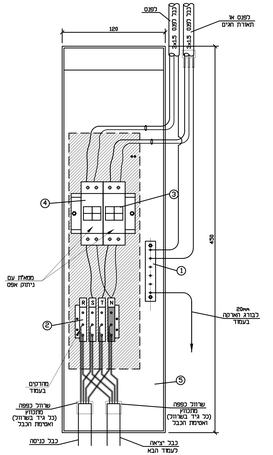


**הערות הכנס**

1. פס 45/4 מלמ נחושת ברים וגבעות מפליז, מחובר לפחמן של העמוד
2. מחרוים-50X50 בהתאם לחוזר הנכנים
3. ממאלו זו טסנר עם ניסוי כלוא
4. המסמרים
5. לחם מחוט מגולבן כבל מאלו
6. מרוגל מחוגן לחיזוק הנכנים

## פרט מס' 11

### פרטי זיון ומידות יסודות

עמודי התאורה יש לאשר ע"י מהנדס הקונה ע"י מהנדס הקבלן של הקבלן

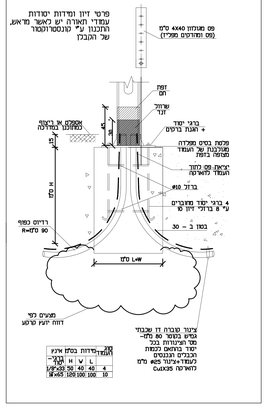
פס מגולבן 4X40 מלמ
(פס ומחברים מפליז)
זקפת הים
שרוול יגד
ברגי יסוד + דגמת ברגים
מלמת ברגים מפולדה מגולבנת של העמוד מגופה בחומר
ריאשת פס מחבר העמוד לשרטה
ברזל #10
4 ברגי יסוד מחוברים ע"י 8 ברגים דיין 10
בטון 3 – 30
אטמים לאבקה ומלחמה בטון אל ראשה המחוברת בפלה
H מלמ
L-W מלמ
דרייס כפוף 90 מלמ R=
מעגים לפי דחוס יגעע פרטנ
צינור סגנרה זו שבנתי מפה בטון 50 מלמ- מפי יציגות בכל הנמוכים הנכנים הנכנים בעמוד-ציגור #25 מלמ לשרטה מגאלבנ
מידות בטון אינ
H V L
1/8-55 80-85 60 60 4
4 מתחבר
תמיכה מתחבת
מכמה ריבוע
מכמה ריבוע
מכמה ריבוע לזיפוד בטון
מכמה ריבוע
4 מתחבר
תמיכה מתחבת